রেললাইনে ফাটল

লাইনে ফাটল ও গাছের ডাল ভেঙে বিঘ্ন ট্রেন চলাচলে। শিয়ালদহ দক্ষিণ শাখায়, মঙ্গলবার সকালে। রেল কর্তৃপক্ষ দ্রুত লাইন মেরামতি করে পরিস্থিতি সামাল দেয়। জানা গেছে, গড়িয়া স্টেশনের কাছে রেল লাইনে একটি ফাটল নজরে আসায় ট্রেন পরিষেবা ব্যাহত হয়। এদিন শিয়ালদা দক্ষিণে সকাল প্রায় ৭টা থেকে ট্রেন পরিষেবা বিপর্যস্ত হয়ে পড়ে। ফলে সকালেই শিয়ালদাগামী ক্যানিং মাতৃভূমি লোকাল সহ কয়েকটি লোকাল বাতিল করা হয়েছে বলে রেল সূত্রে জানা গেছে। এক ঘন্টার মধ্যে ট্রেন চলাচল শুরু হলেও কিছু সময় ধীরে ট্রেন চলেছে। অন্যদিকে, জানা গেছে দক্ষিণ শাখার গড়িয়াতে লাইনে ফাটল ও রেল লাইনে গাছ পড়ে যাওয়ার কারণে ট্রেন চলাচলে কিছুটা ব্যাহত হয়।

গঙ্গায় নিখোঁজ ২

বন্ধুকে বাঁচাতে গঙ্গায় ঝাঁপ দেওয়ায় তলিয়ে গেল ২ ছাত্র। মঙ্গলবার নৈহাটির লিচুবাগান সংলগ্ন গঙ্গার ঘাটে। জানা গেছে, নিখোঁজ দুই ছাত্রের নাম শুভম দে (১৮) ও সুজল সাউ (১৭)। শুভমের বাড়ি নৈহাটির মক্রেশ্বর ঘাট সংলগ্ন এলাকায়, আর সুজল নৈহাটির সঞ্জীব চ্যাটার্জি রোডের বাসিন্দা। দু'জনই এদিন সকালে ঘাট সংলগ্ন এলাকায় ক্রিকেট খেলার পর স্নান করতে গঙ্গায় নামে। সুজল তলিয়ে যাচ্ছে দেখে তাকে বাঁচাতে শুভম গঙ্গায় ঝাঁপ দেয়। এরপর দু'জনই তলিয়ে যায়। খবর পেয়ে নৈহাটির পুরপ্রধান অশোক চ্যাটার্জি, নৈহাটি থানার পুলিশ, বিপর্যয় মোকাবিলা দপ্তরের কর্মীরা ঘটনাস্থলে যান। গঙ্গায় তল্লাশি চালালেও সন্ধে পর্যন্ত তাদের খোঁজ মেলেনি।

সম্প্রীতি যাত্রা

যে কোনও ঘটনায় সাম্প্রদায়িক রং লাগিয়ে বিজেপি ও আরএসএসের দাঙ্গা লাগানোর চক্রান্তের প্রতিবাদে প্রগতিশীল মহিলা সমিতির পক্ষ থেকে মঙ্গলবার পোলবার আলিনগর থেকে এক সম্প্রীতি যাত্রায় অংশ নেন কয়েকশো মহিলা। চুঁচুড়া ঘড়ির মোড়ে ওই সম্প্রীতি যাত্রা শেষে সংগঠনের এক প্রতিনিধিদল হুগলির জেলাশাসকের কাছে এক স্মারকলিপি জমা দেন। উপস্থিত ছিলেন সংগঠনের রাজ্য নেত্রী চৈতালি সেন ও জেলা সম্পাদিকা শিপ্রা চ্যাটার্জি–সহ অন্যরা। এই সম্প্রীতি যাত্রায় সিপিআইএমএল লিবারেশনের নেতারাও।

যুগ্ম সেরা

স্বাধীনতার অমৃত মহোৎসব উপলক্ষে রামকৃষ্ণ মিশন সারদাপীঠ আয়োজিত রাজ্যব্যাপী শিক্ষাঙ্গনে ভিডিও তথ্যচিত্র তৈরির প্রতিযোগিতায় যুগ্মভাবে প্রথম হল হাওড়ার বিজয়কৃষ্ণ গার্লস কলেজ ও কলকাতার কাশীপুরের তারাদেবী হর্ষচাঁদ কাঙ্কারিয়া জৈন কলেজ। দ্বিতীয় হয়েছে উত্তর কলকাতার উইমেন্স কলেজ, ক্যালকাটা। ওই কলেজের সাংবাদিকতা ও গণজ্ঞাপন বিভাগের ৫ ছাত্রীর কাজ প্রশংসিত হয়েছে। তাঁদের সঙ্গেই দ্বিতীয় স্থান পেয়েছে রামকৃষ্ণ মিশন শিল্প বিদ্যালয়ও। তৃতীয় স্থানে রয়েছে মাহেশ শ্রীরামকৃষ্ণ আশ্রম ছাত্রাবাস, রামকৃষ্ণ মিশন ইন্ডাস্ট্রিয়াল ট্রেনিং সেন্টার রামকৃষ্ণ সারদা মিশন সিস্টার গার্লস স্কুল। রাজ্যের স্কুল–কলেজ–বিশ্ববিদ্যালয়ের কয়েক হাজার ছাত্রছাত্রী প্রতিযোগিতায় অংশ নিয়েছিল। আজ, বুধবার বেলুড় মঠে বিবেকানন্দ সভাগৃহে তাঁদের হাতে শংসাপত্র তুলে দেবেন কর্তৃপক্ষ।

বঞ্চনার মিছিল

কেন্দ্রের শ্রমিক স্বার্থবিরোধী নীতি ও ১০০ দিনের কাজের প্রাপ্য বকেয়া মেটানোর দাবিতে পথে নামলেন শ্রমিকেরা। সোমবার, আন্তর্জাতিক শ্রমিক দিবসে হাওড়া সদর আইএনটিটিইউসি–র উদ্যোগে। হাওড়া ময়দান থেকে শুরু বিশাল ওই মিছিলে ছিলেন সমবায়মন্ত্রী অরূপ রায়, তৃণমূল কংগ্রেসের হাওড়া সদরের সভাপতি ও বিধায়ক কল্যাণ ঘোষ, বিধায়ক ডাঃ রানা চট্টোপাধ্যায়, গৌতম চৌধুরি, আইএনটিটিইউসি–র হাওড়া সদরের সভাপতি প্রাণকৃষ্ণ মজুমদার, যুব তৃণমূলের হাওড়া সদরের সভাপতি কৈলাস মিশ্র–সহ প্রমুখ।

National Seminar on
CONTEMPORARY VALUATION SCENARIO CHALLENGES AND SOLUTIONS
RVO Estate Managers & Appraisers Foundation
Date : 29th April, 2023

'কনটেম্পোরারি ভ্যালুয়েশন সিনারিও— চ্যালেঞ্জেস অ্যান্ড সলিউশনস'। সম্প্রতি আরভিও এসমা ফাউন্ডেশন আয়োজিত এই জাতীয় সেমিনারে অরুণাচল থেকে কেরল, দেশের বিভিন্ন জায়গা থেকে অংশ নেন ভ্যালুয়াররা। বিশেষ অতিথি ছিলেন ন্যাশনাল কোম্পানি ল' ট্রাইবুনালের বিচারক বিদিশা ব্যানার্জি, ওয়েস্ট বেঙ্গল ফিনান্সিয়াল কর্পোরেশনের চেয়ারম্যান অভিরূপ সরকার, ইনসলভেন্সি অ্যান্ড ব্যাঙ্করাপ্টসি বোর্ড অফ ইন্ডিয়ার জেনারেল ম্যানেজার সুভাষ চৌধরি। ছবি: আজকাল

केनरा बैंक Canara Bank A Govt. of India Undertaking
সিন্ডিকেট Syndicate

পরিশিষ্ট IV [রুল ৮(১) দ্রষ্টব্য]
দখল বিজ্ঞপ্তি
[ধারা ১৩(৪)]
(স্থাবর সম্পত্তির জন্য)

কল্যাণী ব্রাঞ্চ
বি-৭/৩৩ এবং ৩৪ (এস), সেন্ট্রাল পার্ক, কল্যাণী, জেলা-নদিয়া, পঃবঃ, পিন-৭৪১ ২৩৫
ই মেল: cb2691@canarabank.com

যেহেতু
কানাড়া ব্যাঙ্ক, কল্যাণী ব্রাঞ্চ এর অনুমোদিত আধিকারিক হিসেবে নিম্নস্বাক্ষরকারী সিকিউরিটি ইন্টারেস্ট (এনফোর্সমেন্ট) রুলস, ২০০২ এর রুল নং ৩ সহ পঠনীয় সিকিউরিটাইজেশন অ্যান্ড রিকনস্ট্রাকশন অফ ফিনান্সিয়াল অ্যাসেটস অ্যান্ড এনফোর্সমেন্ট অফ সিকিউরিটি ইন্টারেস্ট অ্যাক্ট, ২০০২ (অ্যাক্ট নং ৫৪/২০০২) এর ১৩(১২) ধারাধীনে অর্পিত ক্ষমতাবলে **ঋণগ্রহীতাগণ: জিয়ারুল ঘরামি এবং শাহাজুল ঘরামি** এর প্রতি ০৫.০১.২০২৩ তারিখে দাবি বিজ্ঞপ্তি জারি করেছিলেন যার মাধ্যমে উক্ত বিজ্ঞপ্তি প্রাপ্তির তারিখ থেকে ৬০ দিনের মধ্যে উক্ত বিজ্ঞপ্তিতে দাবিকৃত অর্থাঙ্ক **৩১.১২.২০২২** অনুসারে **₹৩,৩৬,৪৭৪.০৯** (তিন লক্ষ ছত্রিশ হাজার চারশত চুয়াত্তর টাকা এবং নয় পয়সা মাত্র) এবং তার উপর সুদ এবং মাশুল ইত্যাদি সমেত আদায় দেওয়ার জন্য তাঁদের প্রতি আহ্বান জানানো হয়েছিল।
উক্ত ঋণগ্রহীতা উক্ত বিজ্ঞপ্তিতে দাবিকৃত অর্থাঙ্ক পরিশোধে ব্যর্থ হওয়ায় এতদ্দ্বারা বিশেষত উক্ত ঋণগ্রহীতা এবং জনসাধারণের জ্ঞাতার্থে জানানো যাচ্ছে যে, নিম্নস্বাক্ষরকারী উক্ত রুলের রুল নং ৮ ও ৯ সহ পঠনীয় উক্ত অ্যাক্টের ১৩(৪) ধারাধীনে অর্পিত ক্ষমতাবলে **২৬ এপ্রিল, ২০২৩** তারিখে নিম্নবর্ণিত সম্পত্তির দখল নিয়েছেন।
বিশেষত উক্ত ঋণগ্রহীতা এবং জনসাধারণকে এতদ্দ্বারা নিম্নবর্ণিত সম্পত্তিগুলি নিয়ে কোনও প্রকার লেনদেন না করার জন্যে সতর্ক করা হচ্ছে এবং উক্ত সম্পত্তিগুলি নিয়ে যে কোনও প্রকার লেনদেন **৩১.১২.২০২২** অনুসারে ₹৩,৩৬,৪৭৪.০৯ (তিন লক্ষ ছত্রিশ হাজার চারশত চুয়াত্তর টাকা এবং নয় পয়সা মাত্র) সহ প্রযোজ্য হারে সুদ এবং ০১.০১.২০২৩ তারিখ থেকে অন্যান্য চার্জসমূহ সহ **কানাড়া ব্যাঙ্ক, কল্যাণী ব্রাঞ্চ** এর দায় সাপেক্ষ হবে।
উক্ত অ্যাক্টের ১৩ নং ধারার (৮) নং উপধারার সংস্থান অনুযায়ী প্রাপ্য মেয়াদের মধ্যে এই সুরক্ষিত পরিসম্পদগুলি ছাড়ানোর ব্যবস্থা গ্রহণের জন্য সংশ্লিষ্ট ঋণগ্রহীতার মনোযোগ আকর্ষণ করা হচ্ছে।
স্থাবর সম্পত্তির বিবরণ: জিয়ারুল ঘরামি (ঋণগ্রহীতা এবং বন্ধকদাতা) এর সম্পত্তির সমগ্র এবং অবিচ্ছেদ্য অংশ। জমি এবং বাড়ির সমগ্র এবং অবিচ্ছেদ্য অংশ, মাপ কম বেশি প্রায় ৩.৩ ডেসিমেল সহ বিল্ডিংয়ের কাঠামো, জে এল নং ৪২, এল আর খতিয়ান নং ৪০৩৯, দাগ নং ৫৪২, থানা-চাকদহ, মদনপুর ২ নং গ্রাম পঞ্চায়েতের অধীন, জেলা-নদিয়া, পিন-৭৪১২৪৫। **উক্ত সম্পত্তির চৌহদ্দি:** উত্তর-মহিরুদ্দিন মণ্ডলের বাড়ি, দক্ষিণ-১২ ফুট চওড়া কাঁচা রাস্তা, পূর্ব-শাহাজুল ঘরামির বাড়ি, পশ্চিম-রবিউল মণ্ডলের বাড়ি।

তারিখ: ২৬.০৪.২০২৩
স্থান: কল্যাণী

অনুমোদিত আধিকারিক
কানাড়া ব্যাঙ্ক

ফর্ম নং: এনসিএলটি ৩এ
পিটিশনের বর্ণনা দিয়ে বিজ্ঞাপন
[ন্যাশনাল কোম্পানি ল' ট্রাইবুনাল রুলস ২০১৬-এর রুল ৩৫ দেখুন]

বিষয়: **ধরণীধর ট্রেডিং প্রাইভেট লিমিটেড** (ট্রান্সফারি কোম্পানি)-এর সঙ্গে **অমৃতধারা সাপ্লায়ারস প্রাইভেট লিমিটেড** (ট্রান্সফারার কোম্পানি নং ১) ও **লক্ষীপুত্র বিনিময় প্রাইভেট লিমিটেড** (ট্রান্সফারার কোম্পানি নং ২)-এর সংযুক্তিকরণ স্কিম।

ন্যাশনাল কোম্পানি ল' ট্রাইবুনাল, কলকাতা বেঞ্চ সমীপে
সিপি (সিএএ) নং: ১৯/কেবি/২০২৩
যার সঙ্গে সম্পর্কিত
সিএ (সিএএ) নং: ১২৭/কেবি/২০২২
পিটিশনের নোটিস

কোম্পানিজ অ্যাক্ট, ২০১৩-এর ২৩০ থেকে ২৩২ নং ধারাধীনে **ধরণীধর ট্রেডিং প্রাইভেট লিমিটেড** (PAN: AACD9223) (ট্রান্সফারি কোম্পানি)-এর সঙ্গে **অমৃতধারা সাপ্লায়ারস প্রাইভেট লিমিটেড** (PAN: AAICA3988N) (ট্রান্সফারার কোম্পানি নং ১) ও **লক্ষীপুত্র বিনিময় প্রাইভেট লিমিটেড** (PAN: AABCL7654F) (ট্রান্সফারার কোম্পানি নং ২)-এর সংযুক্তিকরণ স্কিম অনুমোদনের জন্য উপরিলিখিত আবেদনকারীদের তরফে মিস অঙ্কিতা ডালমিয়া, কর্মরত কোম্পানি সচিব, ৫৪/১, রফি আহমেদ কিদোয়াই রোড, কলকাতা ৭০০০৫৫, পশ্চিমবঙ্গ (রেকর্ডে প্র্যাক্টিশনার) **২১ ফেব্রুয়ারি, ২০২৩** তারিখে একটি পিটিশন পেশ করা হয়েছে (২১ জানুয়ারি, ২০২৩-এ পেশ) এবং উক্ত পিটিশনটি ন্যাশনাল কোম্পানি ল' ট্রাইবুনালের কলকাতা বেঞ্চে **০৮ মে, ২০২৩** তারিখে শুনানি হবে বলে স্থির হয়েছে।
উক্ত পিটিশনে কোনও ব্যক্তি সমর্থন বা বিরোধিতা করতে চাইলে নিজের নাম ও ঠিকানার সঙ্গে তাঁর ইচ্ছা বিবৃত করে নোটিস এই পিটিশনারগণের প্র্যাক্টিশনারের কাছে এমনভাবে পাঠাবেন যাতে সেটি এই শুনানির নির্ধারিত তারিখের কমপক্ষে দু'দিন আগে এই পিটিশনারগণের প্রতিনিধির কাছে জমা পড়ে। কোনও ব্যক্তি এই পিটিশনের বিরোধিতা করতে চাইলে নিজস্ব এফিডেভিট সহ বিরোধিতার কারণ উল্লেখ করে ওই নোটিসের সঙ্গে সংলগ্ন করে দেবেন। প্রযোজ্য অর্থাঙ্ক আদায় দিয়ে যে কোনও ব্যক্তি নিম্নস্বাক্ষরকারীর কাছ থেকে ওই পিটিশনের কপি সংগ্রহ করতে পারেন।

স্বাঃ-
অঙ্কিতা ডালমিয়া,
কর্মরত কোম্পানি সচিব,
৫৪/১, রফি আহমেদ কিদোয়াই রোড,
কলকাতা ৭০০০৫৫

স্থান: কলকাতা
তারিখ: ০৩.০৫.২০২৩

ফর্ম নং: এনসিএলটি ৩এ
পিটিশনের বর্ণনা দিয়ে বিজ্ঞাপন
[ন্যাশনাল কোম্পানি ল' ট্রাইবুনাল রুলস ২০১৬-এর রুল ৩৫ দেখুন]

বিষয়: **মিনার পলিডায়েড ইয়ার্ণস লিমিটেড** (ট্রান্সফারি কোম্পানি)-এর সঙ্গে **মিনার ফ্যাব্রিকস প্রাইভেট লিমিটেড** (ট্রান্সফারার কোম্পানি নং ১), **মিনার ইয়ার্ণ প্রাইভেট লিমিটেড** (ট্রান্সফারার কোম্পানি নং ২), **বোলেরো রিটেলারস প্রাইভেট লিমিটেড** (ট্রান্সফারার কোম্পানি নং ৩), **আলম সেলস প্রাইভেট লিমিটেড** (ট্রান্সফারার কোম্পানি নং ৪) ও **ইউনিওয়ার্ল্ড মার্কেটিং ইন্ডিয়া লিমিটেড** (ট্রান্সফারার কোম্পানি নং ৫)-এর সংযুক্তিকরণ স্কিম।

ন্যাশনাল কোম্পানি ল' ট্রাইবুনাল,
কলকাতা বেঞ্চ সমীপে
সিপি (সিএএ) নং: ১৮/কেবি/২০২৩
যার সঙ্গে সম্পর্কিত
সিএ (সিএএ) নং: ১৫১/কেবি/২০২২
পিটিশনের নোটিস

কোম্পানিজ অ্যাক্ট, ২০১৩-এর ২৩০ থেকে ২৩২ নং ধারাধীনে **মিনার পলিডায়েড ইয়ার্ণস লিমিটেড** (PAN: AADCM7067R) (ট্রান্সফারি কোম্পানি)-এর সঙ্গে **মিনার ফ্যাব্রিকস প্রাইভেট লিমিটেড** (PAN: AABCF6674K) (ট্রান্সফারার কোম্পানি নং ১), **মিনার ইয়ার্ণ প্রাইভেট লিমিটেড** (PAN: AADCM7068A) (ট্রান্সফারার কোম্পানি নং ২), **বোলেরো রিটেলারস প্রাইভেট লিমিটেড** (PAN: AAECB1166B) (ট্রান্সফারার কোম্পানি নং ৩), **আলম সেলস প্রাইভেট লিমিটেড** (PAN: AADCK5520B) (ট্রান্সফারার কোম্পানি নং ৪) ও **ইউনিওয়ার্ল্ড মার্কেটিং ইন্ডিয়া লিমিটেড** (PAN: AABCU6490N) (ট্রান্সফারার কোম্পানি নং ৫)-এর সংযুক্তিকরণ স্কিম অনুমোদনের জন্য উপরিলিখিত আবেদনকারীদের তরফে মিস অঙ্কিতা ডালমিয়া, কর্মরত কোম্পানি সচিব, ৫৪/১, রফি আহমেদ কিদোয়াই রোড, কলকাতা ৭০০০৫৫, পশ্চিমবঙ্গ (রেকর্ডে প্র্যাক্টিশনার) **২১ ফেব্রুয়ারি, ২০২৩** তারিখে একটি পিটিশন পেশ করা হয়েছে (২০ জানুয়ারি, ২০২৩-এ পেশ) এবং উক্ত পিটিশনটি ন্যাশনাল কোম্পানি ল' ট্রাইবুনালের কলকাতা বেঞ্চে **১০ মে, ২০২৩** তারিখে শুনানি হবে বলে স্থির হয়েছে।
উক্ত পিটিশনে কোনও ব্যক্তি সমর্থন বা বিরোধিতা করতে চাইলে নিজের নাম ও ঠিকানার সঙ্গে তাঁর ইচ্ছা বিবৃত করে নোটিস এই পিটিশনারগণের প্র্যাক্টিশনারের কাছে এমনভাবে পাঠাবেন যাতে সেটি এই শুনানির নির্ধারিত তারিখের কমপক্ষে দু'দিন আগে এই পিটিশনারগণের প্রতিনিধির কাছে জমা পড়ে। কোনও ব্যক্তি এই পিটিশনের বিরোধিতা করতে চাইলে নিজস্ব এফিডেভিট সহ বিরোধিতার কারণ উল্লেখ করে ওই নোটিসের সঙ্গে সংলগ্ন করে দেবেন। প্রযোজ্য অর্থাঙ্ক আদায় দিয়ে যে কোনও ব্যক্তি নিম্নস্বাক্ষরকারীর কাছ থেকে ওই পিটিশনের কপি সংগ্রহ করতে পারেন।

স্বাঃ-
অঙ্কিতা ডালমিয়া
কর্মরত কোম্পানি সচিব,
৫৪/১, রফি আহমেদ কিদোয়াই রোড, কলকাতা ৭০০০৫৫

স্থান: কলকাতা
তারিখ: ০৩.০৫.২০২৩

ফর্ম নং: এনসিএলটি ৩এ
পিটিশনের বর্ণনা দিয়ে বিজ্ঞাপন
[রুল ৩৫ দেখুন]
ন্যাশনাল কোম্পানি ল' ট্রাইবুনাল, কলকাতা বেঞ্চ, কলকাতা সমীপে
সিপি (সিএএ) নং: ৩৬/কেবি/২০২৩
যার সঙ্গে সম্পর্কিত
সিএ (সিএএ) নং: ১৮৩/কেবি/২০২২
বিষয়: কোম্পানি আইন, ২০১৩
ও
বিষয়: উক্ত আইনের ২৩০ থেকে ২৩২ ধারা
ও
বিষয়:
ক্লাসিক ডিলকম প্রাইভেট লিমিটেড, কোম্পানি আইন, ১৯৫৬-এর অধীনে সমিতিবদ্ধ একটি কোম্পানি, যার নথিভুক্ত অফিস উক্ত অধিক্ষেত্রের রুম নং ৬০৬, ডায়মন্ড আরকেড, ৭ম তল, ৬৮, যশোর রোড, কলকাতা ৭০০০৫৫।
ও
বিষয়:
মৈনাক ব্যাপার প্রাইভেট লিমিটেড, কোম্পানি আইন, ১৯৫৬-এর অধীনে সমিতিবদ্ধ একটি কোম্পানি, যার নথিভুক্ত অফিস উক্ত অধিক্ষেত্রের রুম নং ৬০৬, ডায়মন্ড আরকেড, ৭ম তল, ৬৮, যশোর রোড, কলকাতা ৭০০০৫৫।
ও
বিষয়:
পোর্ট্রেট টাইআপ প্রাইভেট লিমিটেড, কোম্পানি আইন, ১৯৫৬-এর অধীনে সমিতিবদ্ধ একটি কোম্পানি, যার নথিভুক্ত অফিস উক্ত অধিক্ষেত্রের রুম নং ৬০৬, ডায়মন্ড আরকেড, ৭ম তল, ৬৮, যশোর রোড, কলকাতা ৭০০০৫৫।
ও
১. ক্লাসিক ডিলকম প্রাইভেট লিমিটেড
২. মৈনাক ব্যাপার প্রাইভেট লিমিটেড
৩. পোর্ট্রেট টাইআপ প্রাইভেট লিমিটেড
.... আবেদনকারীগণ

পিটিশনের নোটিস

কোম্পানি আইন, ২০১৩-এর ২৩০ থেকে ২৩২ ধারায় ট্রান্সফারি কোম্পানি **মেঃ ক্লাসিক ডিলকম প্রাইভেট লিমিটেড (CIN: U74140WB1995PTC069920) (PAN: AABCK1129J)** এর সঙ্গে ট্রান্সফারার কোম্পানি **মেঃ মৈনাক ব্যাপার প্রাইভেট লিমিটেড (CIN: U51909WB2004PTC100088)** (PAN: AAECM1042P), **মেঃ পোর্ট্রেট টাইআপ প্রাইভেট লিমিটেড (CIN: U51109WB2007PTC113944)** (PAN: AAECP1911G)-এর সংযুক্তিকরণ স্কিম অনুমোদনের জন্য উপরিলিখিত আবেদনকারীদের তরফে ২৩ মার্চ, ২০২৩ তারিখে একটি পিটিশন পেশ করা হয়েছে ও ২৭ এপ্রিল, ২০২৩-এ আদেশবলে উক্ত পিটিশনটি ন্যাশনাল কোম্পানি ল' ট্রাইবুনালের কলকাতা বেঞ্চে ০২ জুন, ২০২৩ তারিখে শুনানি হবে বলে স্থির হয়েছে।
উক্ত পিটিশনে কোনও ব্যক্তি সমর্থন বা বিরোধিতা করতে চাইলে নিজের নাম ও ঠিকানার সঙ্গে তাঁর ইচ্ছা বিবৃত করে নোটিস এই পিটিশনারগণের প্র্যাক্টিশনারের কাছে এমনভাবে পাঠাবেন যাতে সেটি এই শুনানির নির্ধারিত তারিখের কমপক্ষে দু'দিন আগে এই পিটিশনারগণের প্রতিনিধির কাছে জমা পড়ে। কোনও ব্যক্তি এই পিটিশনের বিরোধিতা করতে চাইলে নিজস্ব এফিডেভিট সহ বিরোধিতার কারণ উল্লেখ করে ওই নোটিসের সঙ্গে সংলগ্ন করে দেবেন। প্রযোজ্য অর্থাঙ্ক আদায় দিয়ে যে কোনও ব্যক্তি নিম্নস্বাক্ষরকারীর কাছ থেকে ওই পিটিশনের কপি সংগ্রহ করতে পারেন।
তারিখ : ১ মে, ২০২৩

স্বাঃ-
এ কে উপাধ্যায়, অ্যাডভোকেট,
পার্টনার,
মেঃ ইউ এস অ্যান্ড কোং (অ্যাডভোকেটস),
৮/২, কিরণ শঙ্কর রায় রোড,
৪র্থ তল, রুম নং ৩৫, ৩৬, ৩৭,
কলকাতা ৭০০০০১
ই মেল- us.co2011.au@gmail.com

ফর্ম নং: আইএনসি ২৬
[কোম্পানিজ (ইনকর্পোরেশন) রুলস, ২০১৪ এর রুল ৩০ অনুযায়ী]
কেন্দ্রীয় সরকার, ইস্টার্ন রিজিয়ন সমীপে

কোম্পানিজ অ্যাক্ট, ২০১৩ এর ১৩ নং ধারার (৪) নং উপধারা এবং কোম্পানিজ (ইনকর্পোরেশন) রুলস, ২০১৪ এর রুল ৩০ সাব রুল (৫) ক্লজ (এ) সম্পর্কিত বিষয়
~ এবং ~
সম্পর্কিত বিষয়: **ব্রহ্ম দত্ত ইনভেস্টমেন্টস অ্যান্ড ফিনান্স কোং প্রাইভেট লিমিটেড** (CIN: U15201WB1983PTC037040), রেজিস্টার্ড অফিস: গজরাজ চেম্বারস, ২বি, তৃতীয় তল, ৮৬বি/২, তোপসিয়া রোড (সাউথ), কলকাতা- ৭০০০৪৬
..... **পিটিশনার**

এতদ্দ্বারা জনসাধারণের জ্ঞাতার্থে জানানো হচ্ছে যে, ২০.০৪.২০২৩ তারিখে আয়োজিত উক্ত কোম্পানির বিশেষ সাধারণ সভায় গৃহীত একটি বিশেষ সিদ্ধান্ত অনুযায়ী কোম্পানিজ অ্যাক্ট, ২০১৩ এর ১৩ নং ধারাধীনে **'পশ্চিমবঙ্গ রাজ্য'** থেকে **'জাতীয় রাজধানী অঞ্চল দিল্লি'**-তে কোম্পানির রেজিস্টার্ড অফিস স্থানান্তরের উদ্দেশ্যে কোম্পানির সঙ্ঘস্মারক পরিবর্তনের বিষয়টি নিশ্চিত করার জন্য আবেদনকারী কোম্পানির তরফে কেন্দ্রীয় সরকারের কাছে একটি আর্জি পেশ করার প্রস্তাব আনা হয়েছে।
এই কোম্পানির রেজিস্টার্ড অফিসের প্রস্তাবিত উক্ত স্থানান্তরে কারও স্বার্থ ক্ষুণ্ণ হওয়ার সম্ভাবনা থাকলে তিনি/তাঁরা **এমসিএ-২১ পোর্টাল (www.mca.gov.in)** তে **ইনভেস্টর কমপ্লেন ফর্ম** দাখিল করে কিংবা এই বিজ্ঞপ্তি সংবাদপত্রে প্রকাশিত হওয়ার তারিখ থেকে চোদ্দ দিনের মধ্যে রিজিওনাল ডিরেক্টর, ইস্টার্ন রিজিয়ন, **মিনিস্ট্রি অফ কর্পোরেট অ্যাফেয়ার্স, নিজাম প্যালেস, ২য় এমএসও বিল্ডিং, চতুর্থ তল, ২৩৪/৪, এজেসি বোস রোড, কলকাতা**- ৭০০০২০ সমীপে তাঁর (পুং/স্ত্রী) স্বার্থের ধরন ও বিরোধিতার কারণ উল্লেখ করে লিখিতভাবে জানান বা রেজিস্টার্ড ডাকে পাঠান এবং এর সঙ্গে একটি হলফনামা দ্বারা বক্তব্য সমর্থিত হওয়া আবশ্যক এবং এর একটি কপি অবশ্যই আবেদনকারী এই কোম্পানির এই রেজিস্টার্ড অফিসের ঠিকানায় পেশ করতে হবে: গজরাজ চেম্বারস, ২বি, তৃতীয় তল, ৮৬বি/২, তোপসিয়া রোড (সাউথ), কলকাতা- ৭০০০৪৬।

আবেদনকারী **ব্রহ্ম দত্ত ইনভেস্টমেন্টস অ্যান্ড ফিনান্স কোং প্রাইভেট লিমিটেড** এর জন্য ও তরফে
স্বাঃ- শেফালি কাপুর
ডিরেক্টর
(DIN: 02608520)

স্থান: কলকাতা
তারিখ: ২০.০৪.২০২৩

ফর্ম নং: আইএনসি ২৬
[কোম্পানিজ (ইনকর্পোরেশন) রুলস, ২০১৪ এর রুল ৩০ অনুযায়ী]
কেন্দ্রীয় সরকার, ইস্টার্ন রিজিয়ন সমীপে

কোম্পানিজ অ্যাক্ট, ২০১৩ এর ১৩ নং ধারার (৪) নং উপধারা এবং কোম্পানিজ (ইনকর্পোরেশন) রুলস, ২০১৪ এর রুল ৩০ সাব রুল (৫) ক্লজ (এ) সম্পর্কিত বিষয়
~ এবং ~
সম্পর্কিত বিষয়: **দত্ত মেডিপ্রোডাক্টস প্রাইভেট লিমিটেড** (CIN: U51397WB1995PTC067731), রেজিস্টার্ড অফিস: গজরাজ চেম্বারস, ২বি, তৃতীয় তল, ৮৬বি/২, তোপসিয়া রোড (সাউথ), কলকাতা- ৭০০০৪৬
..... **পিটিশনার**

এতদ্দ্বারা জনসাধারণের জ্ঞাতার্থে জানানো হচ্ছে যে, ২০.০৪.২০২৩ তারিখে আয়োজিত উক্ত কোম্পানির বিশেষ সাধারণ সভায় গৃহীত একটি বিশেষ সিদ্ধান্ত অনুযায়ী কোম্পানিজ অ্যাক্ট, ২০১৩ এর ১৩ নং ধারাধীনে **'পশ্চিমবঙ্গ রাজ্য'** থেকে **'জাতীয় রাজধানী অঞ্চল দিল্লি'**-তে কোম্পানির রেজিস্টার্ড অফিস স্থানান্তরের উদ্দেশ্যে কোম্পানির সঙ্ঘস্মারক পরিবর্তনের বিষয়টি নিশ্চিত করার জন্য আবেদনকারী কোম্পানির তরফে কেন্দ্রীয় সরকারের কাছে একটি আর্জি পেশ করার প্রস্তাব আনা হয়েছে।
এই কোম্পানির রেজিস্টার্ড অফিসের প্রস্তাবিত উক্ত স্থানান্তরে কারও স্বার্থ ক্ষুণ্ণ হওয়ার সম্ভাবনা থাকলে তিনি/তাঁরা **এমসিএ-২১ পোর্টাল (www.mca.gov.in)** তে **ইনভেস্টর কমপ্লেন ফর্ম** দাখিল করে কিংবা এই বিজ্ঞপ্তি সংবাদপত্রে প্রকাশিত হওয়ার তারিখ থেকে চোদ্দ দিনের মধ্যে রিজিওনাল ডিরেক্টর, ইস্টার্ন রিজিয়ন, **মিনিস্ট্রি অফ কর্পোরেট অ্যাফেয়ার্স, নিজাম প্যালেস, ২য় এমএসও বিল্ডিং, চতুর্থ তল, ২৩৪/৪, এজেসি বোস রোড, কলকাতা**- ৭০০০২০ সমীপে তাঁর (পুং/স্ত্রী) স্বার্থের ধরন ও বিরোধিতার কারণ উল্লেখ করে লিখিতভাবে জানান বা রেজিস্টার্ড ডাকে পাঠান এবং এর সঙ্গে একটি হলফনামা দ্বারা বক্তব্য সমর্থিত হওয়া আবশ্যক এবং এর একটি কপি অবশ্যই আবেদনকারী এই কোম্পানির এই রেজিস্টার্ড অফিসের ঠিকানায় পেশ করতে হবে: গজরাজ চেম্বারস, ২বি, তৃতীয় তল, ৮৬বি/২, তোপসিয়া রোড (সাউথ), কলকাতা- ৭০০০৪৬।

আবেদনকারী **দত্ত মেডিপ্রোডাক্টস প্রাইভেট লিমিটেড**
এর জন্য ও তরফে
স্বাঃ- শেফালি কাপুর
ডিরেক্টর
(DIN: 02608520)

স্থান: কলকাতা
তারিখ: ২০.০৪.২০২৩

ADITYA BIRLA CAPITAL PROTECTING INVESTING FINANCING ADVISING
আদিত্য বিড়লা ফিনান্স লিমিটেড

রেজিস্টার্ড অফিস: ইন্ডিয়ান রেয়ন কম্পাউন্ড, ভেরাভল, গুজরাট-৩৬২২৬৬
ব্রাঞ্চ অফিস: রুম নং ৪০১, পঞ্চম তল, ক্যামাক স্কোয়্যার, ২৪, ক্যামাক স্ট্রিট, কলকাতা- ৭০০০১৬

পরিশিষ্ট IV-A
[রুল ৮(৬) এর সংস্থানসমূহ দ্রষ্টব্য]
স্থাবর সম্পত্তিসমূহ বিক্রির জন্য বিক্রয় বিজ্ঞপ্তি

সিকিউরিটি ইন্টারেস্ট (এনফোর্সমেন্ট) রুলস, ২০০২ এর রুল ৮(৬) ও ৯(১) এর সংস্থান সহ পঠনীয় সিকিউরিটাইজেশন অ্যান্ড রিকনস্ট্রাকশন অফ ফিনান্সিয়াল অ্যাসেটস অ্যান্ড এনফোর্সমেন্ট অফ সিকিউরিটি ইন্টারেস্ট অ্যাক্ট, ২০০২ এর অধীনে স্থাবর পরিসম্পদ(সমূহ) বিক্রির জন্য ই-নিলাম বিক্রয় বিজ্ঞপ্তি। এতদ্দ্বারা বিশেষত সংশ্লিষ্ট ঋণগ্রহীতা(গণ) ও জামিনদার(গণ) এবং জনসাধারণের জ্ঞাতার্থে এই বিজ্ঞপ্তি জারি করা হচ্ছে যে, **(১) মেসার্স যশ ট্রেডিং কোম্পানি, এর প্রোপ্রাইটর মিঃ বিকাশ কুন্দ্রার মাধ্যমে (ঋণগ্রহীতা); (২) মিঃ বিকাশ কুন্দ্রা (জামিনদার ও বন্ধকদাতা); (৩) মিসেস কাজল কুন্দ্রা (জামিনদার ও বন্ধকদাতা)** এর থেকে সুরক্ষিত ঋণদাতা হিসেবে আদিত্য বিড়লা ফিনান্স লিমিটেডের পাওনা বাবদ **₹৪,৫৯,৫৮,৩১৪.১৮ (চার কোটি উনষাট লক্ষ আটান্ন হাজার তিনশো চোদ্দ টাকা এবং আঠারো পয়সা মাত্র)** পুনরুদ্ধারের জন্য সুরক্ষিত ঋণদাতা হিসেবে আদিত্য বিড়লা ফিনান্স লিমিটেডের অনুমোদিত আধিকারিক দ্বারা বাস্তবিক দখল নেওয়া নিম্নলিখিত স্থাবর সম্পত্তি 'যেখানে আছে', 'যা কিছু আছে' এবং 'যেভাবে আছে' ভিত্তিতে **২৪ মে, ২০২৩** তারিখে বিক্রি করা হবে।
সম্পত্তির নির্ধারিত সংরক্ষণ মূল্য হল **₹১,৪৫,৯৬,২০০/- (এক কোটি পঁয়তাল্লিশ লক্ষ ছিয়ানব্বই হাজার দুশো টাকা মাত্র)** এবং বায়না অর্থাঙ্ক হল **₹১৪,৫৯,৬২০/- (চোদ্দ লক্ষ উনষাট হাজার ছশো কুড়ি টাকা মাত্র)**।

স্থাবর সম্পত্তির বিবরণ

নিম্নোক্ত অফিস ব্লকের অপরিহার্য সমগ্র পরিমাণ যার স্থিতি ও বিবরণ: চতুর্থ তল, পরিমাপ সামান্য কমবেশি ১৬৬১.৫০ বর্গফুট বা ১৫৪.৪১ বর্গমিটারের সমতুল, প্রেমিসেস নং ২১, ক্যামাক স্ট্রিট, কলকাতা, তৎসহ উক্ত প্রেমিসেসের নিম্নস্থিত জমির অবিভক্ত সমানুপাতিক অংশ পরিমাণ এবং প্ল্যানে প্রদর্শিতমতো সিঁড়ি, করিডোর, কমন এরিয়া, প্যাসেজ ও পথ ভোগদখলের সমানাধিকার। চৌহদ্দি: উত্তর- অংশত প্রেমিসেস নং ২১, ক্যামাক স্ট্রিট, কলকাতা; দক্ষিণ- অংশত প্রেমিসেস নং ২১, ক্যামাক স্ট্রিট, কলকাতা; পূর্ব- অংশত প্রেমিসেস নং ২১, ক্যামাক স্ট্রিট, কলকাতা; পশ্চিম- ক্যামাক স্ট্রিট, কলকাতা।
বিক্রির বিশদ শর্ত ও নিয়মাবলির জন্য, অনুগ্রহ করে আদিত্য বিড়লা ফিনান্স লিমিটেড-এর ওয়েবসাইট অর্থাৎ, https://mortgagefinance.adityabirlacapital.com/Pages/Individual/Properties-for-Auction-under-SARFAESI-Act.aspx বা https://sarfaesi.auctiontiger.net-তে দেওয়া লিঙ্ক দেখুন।

স্বাঃ- অনুমোদিত আধিকারিক
আদিত্য বিড়লা ফিনান্স লিমিটেড
যোগাযোগ: ৭৫৯৬৯৪৬৪৬৭

তারিখ: ২ মে, ২০২৩
স্থান: কলকাতা

MACFARLANE & COMPANY LTD.
Regd. Office : 9/1, R. N. Mukherjee Road, Kolkata – 700 001
CIN: L51909WB1919PLC003356
Extract of Financial Results for the Quarter and Year ended 31st March, 2023
(₹ in Lakhs)

Sl. No.	Particulars	Quarter Ended			Year Ended	
		31-Mar-2023 (Audited)	31-Dec-2022 (Unaudited)	31-Mar-2022 (Audited)	31-Mar-2023 (Audited)	31-Mar-2022 (Audited)
1	Total Income from Operations (net)	8.25	8.25	5.00	31.25	14.00
2	Net Profit / (Loss) for the period (before Tax, Exceptional and/or Extraordinary items)	2.63	(22.65)	1.31	(10.80)	1.76
3	Net Profit / (Loss) for the period before Tax (after Exceptional and/or Extraordinary items)	2.63	(22.65)	1.31	(10.80)	1.76
4	Net Profit / (Loss) for the period after tax (after Exceptional and/or Extraordinary items)	(8.09)	(18.77)	0.96	(7.25)	4.03
5	Total Comprehensive Income for the period [Comprising Profit / (Loss) for the period (after tax) and other Comprehensive Income (after tax)]	(8.09)	(18.77)	0.96	(7.25)	4.03
6	Paid-up Equity Share Capital	9.34	9.34	9.34	9.34	9.34
7	Reserves (excluding Revaluation Reserve as shown in the Audited Balance Sheet of the previous year)				241.50	248.75
8	Earning Per Share (of Rs. 5/- each) (for continuing and discontinued operations) -					
	1. Basic:	(4.04)	(9.38)	0.48	(3.63)	2.01
	2. Diluted:	(4.04)	(9.38)	0.48	(3.63)	2.01

Note :
The above is an extract of the detailed format of the Audited Financial Results filed with the Stock Exchange under Regulation 33 of the SEBI (Listing Obligations and Disclosure Requirements) Regulations, 2015. The said Results have been approved by the Board of Directors at their Meeting held on 2nd May 2023.

For **Macfarlane & Company Ltd.**
Sd/-
D K Rathi
Director
DIN: 08482262

Place : Kolkata
Date : 2nd May, 2023

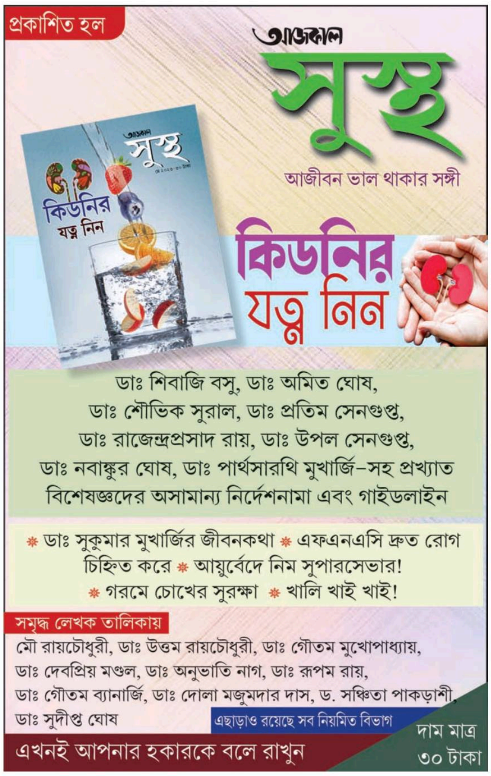
প্রকাশিত হল
আজকাল
সুস্থ
আজীবন ভাল থাকার সঙ্গী
কিডনির যত্ন নিন
ডাঃ শিবাজি বসু, ডাঃ অমিত ঘোষ,
ডাঃ শৌভিক সুরাল, ডাঃ প্রতিম সেনগুপ্ত,
ডাঃ রাজেন্দ্রপ্রসাদ রায়, ডাঃ উপল সেনগুপ্ত,
ডাঃ নবাঙ্কুর ঘোষ, ডাঃ পার্থসারথি মুখার্জি–সহ প্রখ্যাত
বিশেষজ্ঞদের অসামান্য নির্দেশনামা এবং গাইডলাইন
* ডাঃ সুকুমার মুখার্জির জীবনকথা * এফএনএসি দ্রুত রোগ চিহ্নিত করে * আয়ুর্বেদে নিম সুপারসেভার!
* গরমে চোখের সুরক্ষা * খালি খাই খাই!
সমৃদ্ধ লেখক তালিকায়
মৌ রায়চৌধুরী, ডাঃ উত্তম রায়চৌধুরী, ডাঃ গৌতম মুখোপাধ্যায়,
ডাঃ দেবপ্রিয় মণ্ডল, ডাঃ অনুভাতি নাগ, ডাঃ রূপম রায়,
ডাঃ গৌতম ব্যানার্জি, ডাঃ দোলা মজুমদার দাস, ড. সঞ্চিতা পাকড়াশী,
ডাঃ সুদীপ্ত ঘোষ
এছাড়াও রয়েছে সব নিয়মিত বিভাগ
এখনই আপনার হকারকে বলে রাখুন
দাম মাত্র ৩০ টাকা

यूनियन बैंक ऑफ इंडिया Union Bank of India A Government of India Undertaking

রিজিওনাল অফিস গ্রেটার কলকাতা
৩, মিডলটন রো, পার্ক স্ট্রিট,
কলকাতা- ৭০০০৭১
ফোন: ০৩৩ ৪০৬৫ ৮১৪২

পরিশিষ্ট-IV [নিয়ম ৮(১)]
দখল বিজ্ঞপ্তি
(স্থাবর সম্পত্তির জন্য)

যেহেতু, ইউনিয়ন ব্যাঙ্ক অফ ইন্ডিয়ার অনুমোদিত আধিকারিক হিসেবে নিম্নস্বাক্ষরকারী সিকিউরিটি ইন্টারেস্ট (এনফোর্সমেন্ট) রুলস, ২০০২ এর নিয়ম ৩ সহ পঠনীয় সিকিউরিটাইজেশন অ্যান্ড রিকনস্ট্রাকশন অফ ফিনান্সিয়াল অ্যাসেটস অ্যান্ড এনফোর্সমেন্ট অফ সিকিউরিটি ইন্টারেস্ট অ্যাক্ট, ২০০২ (নং ৫৪/২০০২) এর ১৩(১২) নং ধারাধীনে তাঁর ওপর অর্পিত ক্ষমতাবলে নিম্নোক্ত ঋণগ্রহীতার প্রতি দাবি বিজ্ঞপ্তি জারি করেছিলেন যার মাধ্যমে উক্ত বিজ্ঞপ্তি প্রাপ্তির তারিখ থেকে ৬০ দিনের মধ্যে বিজ্ঞপ্তিতে উল্লিখিত অর্থাঙ্ক সুদ সমেত আদায় দেওয়ার জন্য তাঁদের প্রতি আহ্বান জানানো হয়েছিল।
উক্ত ঋণগ্রহীতা বিজ্ঞপ্তিতে দাবিকৃত অর্থাঙ্ক পরিশোধে ব্যর্থ হওয়ায় এতদ্বারা বিশেষত ওই ঋণগ্রহীতা, সহ-ঋণগ্রহীতা এবং জনসাধারণের জ্ঞাতার্থে জানানো হচ্ছে যে, নিম্নস্বাক্ষরকারী উপরোক্ত নিয়মসমূহের নিয়ম নং ৮ সহ পঠনীয় উপরোক্ত আইনের ধারা ১৩ নং ধারার (৪) নং উপধারাধীনে তাঁর ওপর অর্পিত ক্ষমতাবলে এখানে নীচে উল্লিখিত তারিখে নিম্নবর্ণিত সম্পত্তির দখল নিয়েছেন।
এতদ্বারা বিশেষত উক্ত ঋণগ্রহীতা এবং জনসাধারণকে উক্ত সম্পত্তি নিয়ে কোনও প্রকার লেনদেন না করার জন্য সতর্ক করা হচ্ছে এবং উক্ত সম্পত্তি নিয়ে যে কোনও প্রকার লেনদেন নীচে প্রতি ঋণগ্রহীতার নামের পাশে উল্লিখিত অর্থাঙ্ক এবং এর ওপর সুদ ও চার্জ সমেত ইউনিয়ন ব্যাঙ্ক অফ ইন্ডিয়ার দায় সাপেক্ষ হবে।
উক্ত আইনের ১৩ নং ধারার (৮) নং উপধারার সংস্থান অনুযায়ী প্রাপ্য মেয়াদের মধ্যে এই সুরক্ষিত সম্পত্তিগুলি ছাড়ানোর ব্যবস্থা গ্রহণের জন্য সংশ্লিষ্ট ঋণগ্রহীতার মনোযোগ আকর্ষণ করা হচ্ছে।

ক্রম নং	ক) বন্ধকদাতার নাম খ) অ্যাকাউন্টের নাম গ) শাখার নাম	সুরক্ষিত সম্পত্তিগুলির বিবরণ	১) দাবি বিজ্ঞপ্তির তারিখ ২) বকেয়া অর্থাঙ্ক (₹) ৩) দখলের তারিখ
১	**ক) বন্ধকদাতা:** **মিসেস সন্ধ্যা বসাক,** স্বামী- অশোক বসাক **খ) আবেদনকারী:** **শ্রী গোপাল বসাক,** পিতা- অশোক বসাক **সহ-আবেদনকারী:** **শ্রীমতী সন্ধ্যা বসাক,** স্বামী- অশোক বসাক **গ) বেলঘরিয়া শাখা (৫৭৫৩২১)**	সামান্য কমবেশি ৩ কাঠা ৮ ছটাক মাপের বাস্তু জমির অবিভক্ত সমানুপাতিক অংশ পরিমাণ ও স্বার্থ সহ উক্ত জমিতে নির্মিত চারতলা ভবনের যৌথ এলাকা, যৌথ সুবিধা ভোগদখলের সমানাধিকার সমেত দ্বিতীয় তলে দক্ষিণ ও পূর্ব দিক অভিমুখী মার্বেলের মেঝে দেওয়া লিফ্‌টের সুবিধাযুক্ত দুটি বেডরুম, একটি ডাইনিং কাম ড্রয়িং রুম, একটি কিচেন, দুটি টয়লেট ও একটি ব্যালকনি নিয়ে গঠিত সামান্য কমবেশি ৮৫০ বর্গফুট সুপার বিল্ট আপ এরিয়াযুক্ত স্বয়ংসম্পূর্ণ আবাসিক ফ্ল্যাটের অপরিহার্য সমগ্র পরিমাণ যার স্থিতি ও বিবরণ: মৌজা- বেলঘরিয়া, জে এল নং ৩, ই পি নং ৮/১, এলওপি নং ৮/২, দাগ নং ১৫৩৫ (অংশ), ১৫৫৫ (অংশ), থানা- বেলঘরিয়া, কামারহাটি পুরসভার ৩৩ নং ওয়ার্ডের এলাকাধীন, হোল্ডিং নং ৫৩৮ ও ৫৩৯, নতুনপাড়া, কলকাতা- ৭০০০৫৬, অ্যাডিশনাল ডিস্ট্রিক্ট সাব-রেজিস্ট্রার- বেলঘরিয়া, জেলা- উত্তর ২৪ পরগনা, সম্পত্তির স্বত্বাধিকারিণী শ্রীমতী সন্ধ্যা বসাক। **জমির চৌহদ্দি:** উত্তর- এলওপি নং ১৫; দক্ষিণ- ১৮ ফুট চওড়া রাস্তা; পূর্ব- ৪ ফুট চওড়া যৌথ পরিসর; পশ্চিম- ৮ ফুট ৬ ইঞ্চি চওড়া যৌথ পরিসর এবং তার পরে ট্যাঙ্ক। **ফ্ল্যাটের চৌহদ্দি:** উত্তর- ফাঁকা জায়গা; দক্ষিণ- ফাঁকা জায়গা; পূর্ব- ফাঁকা জায়গা; পশ্চিম- সিঁড়ি এবং ফ্ল্যাট নং ২০২।	১) ০৩.০২.২০২৩ ২) ₹১৮,৯৮,৭৪৩.৮৯ (আঠারো লক্ষ আটানব্বই হাজার সাতশো তেতাল্লিশ টাকা এবং উননব্বই পয়সা মাত্র) + আপনি এবং সহ-আবেদনকারী/ জামিনদার দ্বারা স্বাক্ষরিত ঋণচুক্তির শর্তানুসারে ০১.০২.২০২৩ থেকে চুক্তিমাফিক হার ও কিস্তিতে প্রদেয় সুদ ৩) ২৭.০৪.২০২৩
২	**ক) বন্ধকদাতা:** **শ্রী শেখ আবদুল হালিম,** পিতা- প্রয়াত শেখ আবদুল হাসেম **খ) ঋণগ্রহীতা:** **শ্রী শেখ আবদুল হালিম,** পিতা- প্রয়াত শেখ আবদুল হাসেম **জামিনদার:** **শ্রী শেখ আজাহার উদ্দিন,** পিতা- শেখ আবদুল হালিম **গ) বারাসত শাখা (৯১১৪৮৮)**	**সম্পত্তি নং ১:** উপরিস্থিত বাড়ি সমেত ১২ ডেসিমেল জমির অপরিহার্য সমগ্র পরিমাণ যার স্থিতি ও বিবরণ: মৌজা- কুন্দাপাড়া, জে এল নং ২, তৌজি নং ২০৪৯, খতিয়ান নং ১৬৭, দাগ নং ৯৩, ডাক দিকপালা, মরিচা গ্রাম পঞ্চায়েতের এলাকাধীন, ডাকঘর- মাঝিপাড়া, থানা- আমডাঙ্গা, জেলা- উত্তর ২৪ পরগনা, পিন- ৭৪৩১৪৫, অ্যাডিশনাল ডিস্ট্রিক্ট সাব-রেজিস্ট্রার- আমডাঙ্গার অধিক্ষেত্রাধীন, জেলা- উত্তর ২৪ পরগনা, সম্পত্তির স্বত্বাধিকারী শ্রী শেখ আবদুল হালিম (২০০৯ সালের দলিল নং I-১৩৭৬ অনুযায়ী)। **চৌহদ্দি:** উত্তর- নিজস্ব পুকুর; দক্ষিণ- রাস্তা; পূর্ব- শেখ আবদুল হালিম; পশ্চিম- শেখ আবদুল হালিম। **সম্পত্তি নং ২:** উপরিস্থিত বাড়ি সমেত ১২ ডেসিমেল জমির অপরিহার্য সমগ্র পরিমাণ যার স্থিতি ও বিবরণ: মৌজা- কুন্দাপাড়া, জে এল নং ২, তৌজি নং ২০৪৯, খতিয়ান নং ১৬৭, এল আর (কৃষি) খতিয়ান নং ৭৯, দাগ নং ৯৩, ডাক দিকপালা, মরিচা গ্রাম পঞ্চায়েতের এলাকাধীন, ডাকঘর- মাঝিপাড়া, থানা- আমডাঙ্গা, জেলা- উত্তর ২৪ পরগনা, পিন- ৭৪৩১৪৫, অ্যাডিশনাল ডিস্ট্রিক্ট সাব-রেজিস্ট্রার- আমডাঙ্গার অধিক্ষেত্রাধীন, জেলা- উত্তর ২৪ পরগনা, সম্পত্তির স্বত্বাধিকারী শ্রী শেখ আবদুল হালিম (২০০৯ সালের দলিল নং I-১৩৮০ অনুযায়ী)। **চৌহদ্দি:** উত্তর- নিজস্ব পুকুর; দক্ষিণ- রাস্তা; পূর্ব- শেখ মোকায়েদ; পশ্চিম- শেখ জাকির হোসেন।	১) ১০.০২.২০২৩ ২) ₹১১,১৯,৭৭৬.০০ (এগারো লক্ষ উনিশ হাজার সাতশো ছিয়াত্তর টাকা মাত্র) + আপনি এবং সহ-আবেদনকারী/ জামিনদার দ্বারা স্বাক্ষরিত ঋণচুক্তির শর্তানুসারে ০১.০২.২০২৩ থেকে চুক্তিমাফিক হার ও কিস্তিতে প্রদেয় সুদ ৩) ২৯.০৪.২০২৩

তারিখ: ০২.০৫.২০২৩
স্থান: কলকাতা

অনুমোদিত আধিকারিক
ইউনিয়ন ব্যাঙ্ক অফ ইন্ডিয়া

আইডিএফসি ফার্স্ট ব্যাঙ্ক লিমিটেড
(পূর্বতন ক্যাপিটাল ফার্স্ট লিমিটেড এবং আইডিএফসি ব্যাঙ্ক লিমিটেড-এর সঙ্গে সংযুক্ত)
CIN: L65110TN2014PLC097792
রেজিস্টার্ড অফিস: কেআরএম টাওয়ারস, ফ্লোর নং ৮, হ্যারিংটন রোড, চেটপেট, চেন্নাই-৬০০০৩১
ফোন: +৯১ ৪৪ ৪৫৬৪ ৪০০০ । ফ্যাক্স: +৯১ ৪৪ ৪৫৬৪ ৪০২২
IDFC FIRST Bank

পরিশিষ্ট-IV [রুল ৮(১)]
দখল বিজ্ঞপ্তি
(স্থাবর সম্পত্তির জন্য)

যেহেতু, আইডিএফসি ফার্স্ট ব্যাঙ্ক লিমিটেড (পূর্বতন ক্যাপিটাল ফার্স্ট লিমিটেড এবং আইডিএফসি ব্যাঙ্ক লিমিটেড-এর সঙ্গে সংযুক্ত)-এর অনুমোদিত আধিকারিক হিসেবে নিম্নস্বাক্ষরকারী সিকিউরিটাইজেশন অ্যান্ড রিকনস্ট্রাকশন অফ ফিনান্সিয়াল অ্যাসেটস অ্যান্ড এনফোর্সমেন্ট অফ সিকিউরিটি ইন্টারেস্ট অ্যাক্ট, ২০০২ অধীনে এবং সিকিউরিটি ইন্টারেস্ট (এনফোর্সমেন্ট) রুলস, ২০০২-এর [রুল ৩] সহ পঠনীয় উক্ত অ্যাক্টের ১৩(১২) ধারাধীনে তাঁর ওপর অর্পিত ক্ষমতাবলে নিম্নোক্ত ঋণগ্রহীতা/ সহ-ঋণগ্রহীতা এবং জামিনদারগণ-এর প্রতি দাবি বিজ্ঞপ্তি জারি করেছিলেন যার মাধ্যমে উক্ত বিজ্ঞপ্তি প্রাপ্তির তারিখ থেকে ৬০ দিনের মধ্যে দাবি বিজ্ঞপ্তির তারিখ থেকে আদায়/পরিশোধের তারিখ পর্যন্ত সুদ ও অন্যান্য চার্জ সমেত ওই বিজ্ঞপ্তিতে উল্লিখিত অর্থাঙ্ক পরিশোধের জন্য তাঁদের প্রতি আহ্বান জানানো হয়েছিল।
উক্ত ঋণগ্রহীতা/ সহ-ঋণগ্রহীতাগণ/ জামিনদারগণ উক্ত অর্থাঙ্ক পরিশোধে ব্যর্থ হওয়ায় এতদ্দ্বারা বিশেষত ওই ঋণগ্রহীতা/ সহ-ঋণগ্রহীতাগণ/ জামিনদারগণ এবং জনসাধারণের প্রতি বিজ্ঞপ্তি জারি করা হচ্ছে যে, নিম্নস্বাক্ষরকারী নীচে লেখা তারিখে সিকিউরিটি ইন্টারেস্ট এনফোর্সমেন্ট রুলস, ২০০২ এর [রুল ৮] সহ পঠনীয় উক্ত অ্যাক্টের ১৩ নং ধারার (৪) নং উপধারাধীনে তাঁর ওপর অর্পিত ক্ষমতাবলে এখানে নীচে বর্ণিত সম্পত্তির দখল নিয়েছেন।

লোন অ্যাকাউন্ট নম্বর	ঋণগ্রহীতা(গণ)/ সহ-ঋণগ্রহীতা(গণ)/ জামিনদারগণের নাম	বন্ধক রাখা সম্পত্তিগুলির বিবরণ	দাবি বিজ্ঞপ্তি		দখলের তারিখ এবং প্রকৃতি
			তারিখ	বকেয়া অর্থাঙ্ক (₹)	
১৬২৬০৩৫৭ এবং ৩৩৮৬৮৪০৬	১) চন্দন দত্ত, ২) ঝুমুর দত্ত	কমবেশি ২ কাঠা জমির সকল অপরিহার্য অংশ অবস্থিত মৌজা মুসুন্দা, প্লট নং বি অন্তর্গত আরএস দাগ নং ২৮, অধীনস্থ আরএস খতিয়ান নং ৩১৬, সম্পর্কিত এলআর দাগ নং ৪১, অধীনস্থ এলআর খতিয়ান নং ১৮০৪, ৬৭৫ বর্তমানে ১৪৭০, জেএল নং ৩৪, পৌরসভা হোল্ডিং নং ৩৪৮/১/ই (পুরাতন ৪০৬) নিউ ব্যারাকপুর পৌরসভার ওয়ার্ড নং ৭ (পুরাতন ১১) থানা খড়দহ, উত্তর ২৪ পরগনা, কলকাতা, পশ্চিমবঙ্গ-৭০০১৩১ এবং চৌহদ্দি এইরূপে পূর্বে- নিতাই সরকারের সম্পত্তি, পশ্চিমে- ৮ ফুট চওড়া পৌরসভার রাস্তা, উত্তরে- রাজা দত্ত-এর সম্পত্তি, দক্ষিণে- গুরুদাস ভড় এর সম্পত্তি	২৪-০৮-২০২২	₹ ৩৬,৮৫,৯০৯.৪৮/-	২৯-০৪-২০২৩ প্রতীকী দখল
৯৪২৭৫৩৩	১) কমল প্রধান, ২) পিয়ালি প্রধান	কমবেশি ২ (দুই) কাঠা জমি সহ জি+৩ তলা বিল্ডিং এর সকল অপরিহার্য অংশ যার প্রেমিসেস নং ১৬/১২ ড. সুরেশচন্দ্র ব্যানার্জি রোড (পূর্বতন বেলেঘাটা মেইন রোড), কলকাতা-৭০০০১০, থানা বেলেঘাটা, জেলা দক্ষিণ ২৪ পরগনা, কলকাতা পৌরসভার ওয়ার্ড নং ৩৪ সহ তদুপরি জি-তিনতলা বিল্ডিং এবং চৌহদ্দি এইরূপে পূর্বে- ৭ ফুট চওড়া সাধারণ পরিসর, পশ্চিমে- ১৬/১১এ, ড. সুরেশচন্দ্র ব্যানার্জি রোড, উত্তরে- ১২ ফুট চওড়া ড. সুরেশচন্দ্র ব্যানার্জি রোড, দক্ষিণে- ১৬/১৩ ড. সুরেশচন্দ্র ব্যানার্জি রোড	২০-০৪-২০২১	₹ ১৮,২৬,০৩৯.৮২/-	২৯-০৪-২০২৩ প্রতীকী দখল

বিশেষত উপরিলিখিত ঋণগ্রহীতা/ সহ-ঋণগ্রহীতাগণ/ জামিনদারগণ এবং জনসাধারণকে এতদ্দ্বারা উপরোক্ত সম্পত্তিগুলি নিয়ে কোনও প্রকার লেনদেন না করার জন্য সতর্ক করা হচ্ছে এবং এই সম্পত্তিগুলি নিয়ে যে-কোনও লেনদেন উক্ত দাবি বিজ্ঞপ্তিতে উল্লিখিত অর্থাঙ্ক এবং আদায়/পরিশোধের তারিখ পর্যন্ত সুদ ও অন্যান্য চার্জ সমেত আইডিএফসি ফার্স্ট ব্যাঙ্ক লিমিটেড (পূর্বতন ক্যাপিটাল ফার্স্ট লিমিটেড এবং আইডিএফসি ব্যাঙ্ক লিমিটেড-এর সঙ্গে সংযুক্ত)-এর দায় সাপেক্ষ হবে।

অনুমোদিত আধিকারিক
আইডিএফসি ফার্স্ট ব্যাঙ্ক লিমিটেড
(পূর্বতন ক্যাপিটাল ফার্স্ট লিমিটেড এবং আইডিএফসি ব্যাঙ্ক লিমিটেড-এর সঙ্গে সংযুক্ত)

তারিখ: ২৯.০৪.২০২৩
স্থান: কলকাতা